obs
de Lijster
leer wie jij kunt zijn

JIJ EN IK!

GROEP 3 THEMA 2

BESTE OUDERS/VERZORGERS

We zijn begonnen met het tweede thema van dit schooljaar, het thema Jij en ik!. In dit thema gaan we kijken en luisteren naar elkaar. Zo gaan we het o.a. hebben over hoe we wonen, geloven en welke feesten wij vieren. Ook met dit thema mogen de kinderen weer materialen meenemen die met het thema te maken hebben.

In december is het een maand vol met feesten. Zo vieren wij tijdens dit thema Sinterklaas, Kerst en Oud en Nieuw. Dat belooft een leerzame, drukke, maar gezellige tijd te worden.

Wat we dit thema allemaal gaan leren, kunt u weer vinden in deze informatiebrief of op de deur van het klaslokaal.

Juf Erika

DOELEN LEZEN

- *Het lezen van de klanken: ui, ie, ei, , au en ou.*
- *Het lezen van woorden met een sch*
- *Het lezen van woorden met eer, oor en eur*
- *Het lezen van woorden met een ng*
- *Het lezen van woorden met een x.*

DOELEN BEGRIJPEND LEZEN

- *Vragen beantwoorden over een gelezen tekst.*
- *Zin afmaken.*
- *Zinnen in een goede volgorde zetten zodat er een correct verhaal ontstaat.*
- *Afloop van het verhaal voorspellen.*
- *Het lezen en onderscheiden van verschillende soorten teksten.*
- *Een juiste zin in een verhaal toevoegen.*

DOELEN SPELLING

- *Het leren dat de ui, ie, ei, au en ou twee-teken-klanken zijn*
- *Gebruik te maken van het nadenkertje bij het schrijven van klankzuivere woorden.*
- *Het schrijven van klankzuivere woorden*

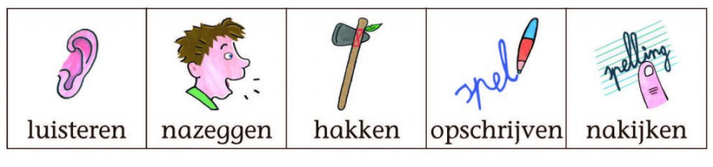

DOELEN SCHRIJVEN

- *Het schrijven van de klanken: ui, ie, ei, au en ou.*
- *Het schrijven van woorden en zinnen.*

DOELEN REKENEN

Sinds het schooljaar 2020 - 2021 werken wij met de rekenmethode Getal & ruimte Junior.
Doelen blok 3:

- *Het aftrekken tot en met 10 met behulp van afbeeldingen en de getallenlijn.*
- *Bepalen welke dag het gisteren was en welke dag het morgen is.*
- *Bepalen bij welk seizoen elke maand hoort.*
- *Hele uren aflezen en zetten op de analoge en de digitale klok.*
- *Splitsen van hoeveelheden en getallen tot en met 10.*
- *Splitsingen tot en met 10 omzetten naar een stipsom.*

Doelen blok 4:

- *Het optellen en aftrekken tot en met 10 met behulp van de getallijn, door elkaar.*
- *Voorwerpen ordenen naar gewicht.*
- *Wat een kilo is en welke voorwerpen ongeveer een kilo wegen.*
- *De balans en analoge weegschaal gebruiken en aflezen.*
- *Optellen tusen 10 en 20.*

obs
de Lijster
leer wie jij kunt zijn

JIJ EN IK!

GROEP 3 THEMA 2

WOORDENSCHAT

Ook dit thema hebben we weer acht woordplaten die wij gaan behandelen in de klas. Elke week behandelen we een van de volgende woordplaten:

- *Bij de dokter*
- *Je lichaam*
- *Restaurant*
- *Museum*
- *Sinterklaas*
- *Bakken*
- *Kerstmarkt*
- *Oud en Nieuw*

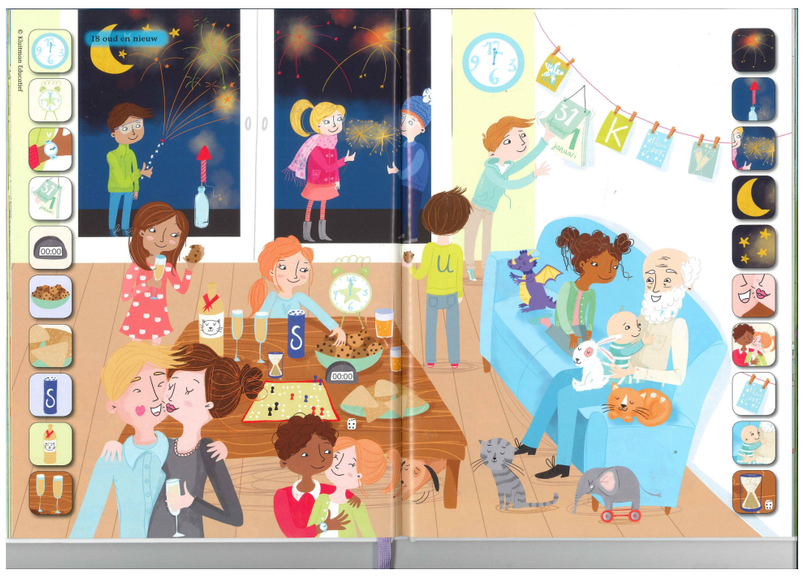

TIPS VOOR THUIS

Wilt u uw kind helpen bij de leesontwikkeling dan is het van groot belang om uw kind vaak voor te lezen. Wist u dat kinderen gratis lid mogen worden van de bibliotheek? Op deze manier kunt u met uw kind de leukste boeken samen of alleen lezen.

Verder zijn er op internet leuke spelletjes die uw kind kan doen. Enkele websites zijn:

- *www.rekentoppers.nl Oefensite om met rekenen te oefenen*
- *http://www.kids4cito.nl Oefensite om je goed voor te bereiden op de Cito.*
- *http://www.spelletjesplein.nl Spelenderwijs leren op het gebied van rekenen, taal en wereldoriëntatie*
- *http://www.rekenspelletjes.nl Automatiseren*
- *http://www.leestrainer.nl Voor alle vakgebieden*
- *www.sommenfabriek.nl Uitlegfilmpjes voor rekenen waarbij leerlingen de juiste strategie leren*
- *http://www.juf-milou.nl Voor begrijpend lezen*
- *https://www.topiatrainer.com Oefenen voor de Cito middels spelletjes (maar dan wel serieus)*